



การไฟฟ้าส่วนภูมิภาค  
PROVINCIAL ELECTRICITY AUTHORITY

## วิญญูขอตัดไฟ

เลขที่ ก.3.ดบ.(ปบ.) 765/2562  
ชื่อผู้รับ นายธานิน พ่วงบุญมาก  
ชื่อผู้ส่ง นางนิภา เรืองวิจิตร

วันที่ 2 พ.ค. 2562  
ตำแหน่ง ออ.ปบ.(ก.3)  
ตำแหน่ง รจก.(บ) ปฏิบัติงานแทน ผจก.กฟอ.ดบ.

ด้วยการไฟฟ้า...อำเภอเดิมบางนางบวช...จะขอตัดจ่ายไฟ เพื่อปรับปรุงระบบจำหน่าย 22 เควี สถานีไฟฟ้า เดิมบางนางบวช...  
ตามแผนผังสังเขปแนบ จำนวน 1 แผ่น ดังนี้

ที่	ฟีดเดอร์	วัน/เดือน/ปี	ตั้งแต่เวลา	ถึงเวลา	ลักษณะงานที่ปฏิบัติ	จาก	ถึง	ผู้ควบคุมงาน
1	DBA05	วันพฤหัสบดีที่ 2 พ.ค. 62	12.30 น.	17.30น.	ปรับปรุงระบบจำหน่าย 22 เควี	DBA5S-23 ประปาผิวดิน	DBA5S-22 แหลมหัวตัดใหม่	นายสุทธิ นียมธรรม โทร 086-058-9737

พื้นที่ที่มีผู้ใช้ไฟได้รับผลกระทบ.....ม.๙ ต.เดิมบาง

ผู้ประสานงานการดับไฟ ชื่อ นายภูมิพัฒน์ สุขประเสริฐ ตำแหน่ง วตค.ผปบ. โทร. 063-894-9354

ลงชื่อ 

(นางนิภา เรืองวิจิตร)

ตำแหน่ง รจก.(บ) ปฏิบัติงานแทน ผจก.กฟอ.ดบ.

สำหรับแผนกควบคุมการจ่ายไฟ (ผคฟ.) กฟภ.3  
เรียน ออ.ปบ.(ก.3)

ผคฟ. พิจารณาแล้วเห็นควร

อนุมัติให้ดับไฟตามคำขอชื่อ.....ฟีดเดอร์.....จาก.....ถึง.....  
ในวันที่.....ตั้งแต่เวลา.....น. ถึง.....น. ตามใบสั่งทำสวิตซ์ชิงเลขที่.....

อนุมัติให้ดับไฟตามคำขอชื่อ.....ฟีดเดอร์.....จาก.....ถึง.....  
ในวันที่.....ตั้งแต่เวลา.....น. ถึง.....น. ตามใบสั่งทำสวิตซ์ชิงเลขที่.....

พนักงานศูนย์ฯ นาย.....ประสานงานการขอตัดไฟกับ.....

(.....)

ผคฟ.

สำหรับผู้อนุมัติ

ที่ ก.3 กปบ.(คฟ.)

เรียน ผจก.กฟอ.ดบ.

อก.วว.(ก.3)

อนุมัติ และแจ้ง จป. เพื่อตรวจสอบความปลอดภัย,  
พร้อมทั้งลงข้อมูลแจ้งแผนดับไฟลงใน www.pea.co.th

ชั้นตอนสวิตซ์ชิง.....แผ่น

แผนผังแนบ.....แผ่น

ผจฟ.....(สถานี.....)

เพื่อทราบ และจัดพนักงานเข้าปฏิบัติงานร่วมกับศูนย์  
นครปฐม ตั้งแต่เวลา.....น.เป็นต้นไป จนกว่างานจะแล้วเสร็จ

แผ่นที่ 1

แผนผัง Single line Diagram แสดงพื้นที่ตัดไฟ เพื่องานปรับปรุงระบบจำหน่าย

บริเวณ Dis DBA55-23 ประปาผิวดิน ถึง DBA55-22 แหล่งหมักน้ำตัดใหม่

ในวันพฤหัสบดีที่ 2 พฤษภาคม 2562 ตั้งแต่เวลา 12.30 - 17.30 น.

ออกเลขที่ 3  
(น้ำเต็ม)

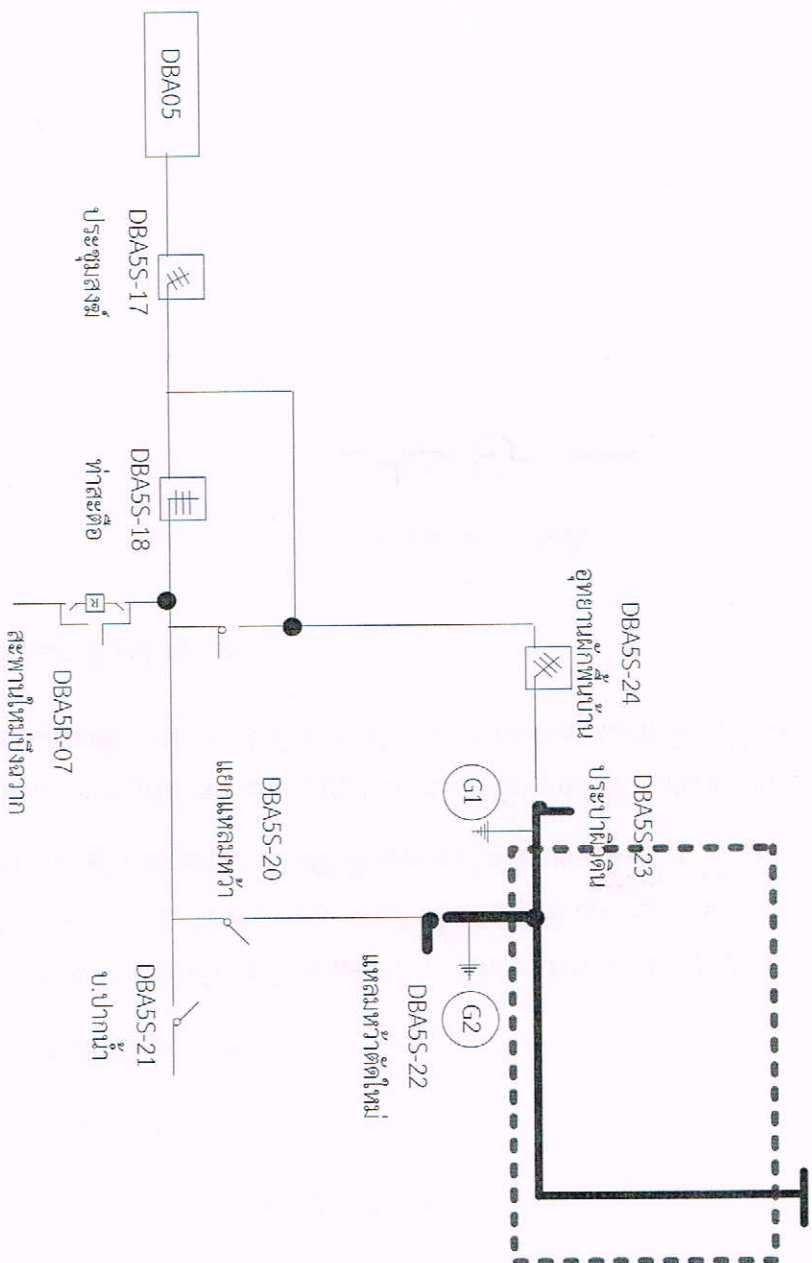

1. วันพฤหัสบดีที่ 2 พฤษภาคม 2562 ตั้งแต่เวลา 12.30 - 17.30 น. ตัดไฟ ปฏิบัติเพื่องานปรับปรุงระบบจำหน่าย

หมายเหตุ — บริเวณที่ขอตัดไฟปฏิบัติงาน

สถานะ การจ่ายไฟขณะปฏิบัติงาน

*[Handwritten signature]*